

## Exposities

---

Er wordt naar gestreefd elk jaar een expositie te organiseren zodat het werk van de leden onder de aandacht komt van een breder publiek. Het atelierjaar wordt afgesloten met een bezoek aan een kunstenaar of er is een kunstenaar te gast in ons atelier.



DE TILBURGSE  
KUNSTKRING

### Aanmelden

Als u interesse hebt om lid te worden kunt u contact opnemen met een van onderstaande adressen of rechtstreeks door invulling van het inschrijfformulier op onze website.

De contributie is zo laag mogelijk gehouden en is vastgesteld op € 240,00.

Wilt u donateur worden van onze vereniging dan bedraagt de vrijwillige bijdrage minimaal € 25,00 per jaar.

Het is ook mogelijk onze vereniging te steunen door mee te spelen met de Support Actie. Een lot kost € 5.50 per kwartaal. Hiervan gaat € 4.40 rechtstreeks naar onze vereniging. Door mee te doen maakt u ook nog kans op prachtige prijzen. Informatie hierover vindt u op onze website onder de knop links.

Contactadressen voor de vereniging  
Jac Janssen, voorzitter  
Griegstraat 651  
5011 HN Tilburg  
Telefoon: 013 - 4553456  
E-mail: jacjanssen@tilburgsekunstkring.nl  
Bankrekeningnr: 59.34.29.370

Helma Wouts, secretaris  
Ria de Kock,, webmaster  
Telefoon: 013 - 5423439  
E-mail: info@tilburgsekunstkring.nl

Website: [www.tilburgsekunstkring.nl](http://www.tilburgsekunstkring.nl)



*Al 65 jaar creatief actief*

De Tilburgse Kunstkring is opgericht in 1947.

Het is een vereniging die bestaat uit mensen die als vrijetijdsbesteding hebben: het uiting geven aan verschillende vormen van kunst.

De werkstukken worden samen met de docenten bekeken en besproken. Hierdoor wordt geleerd kritisch te kijken naar eigen werk maar ook naar dat van anderen. De docenten/begeleiders die verbonden zijn aan de Tilburgse Kunstkring zijn professioneel beeldende kunstenaars.



Atelier: Nijverstraat 171a, Tilburg  
[www.tilburgsekunstkring.nl](http://www.tilburgsekunstkring.nl)

# Al 65 jaar creatief actief

## Rooster

### Tekenen, schilderen, etsen en druktechnieken:

Maandag en dinsdagavond 19.45 - 22.00 uur

Woensdagmiddag 13.00 – 15.15 uur

Donderdagmorgen 09.30 – 11.45 uur

### 3– dimensionaal werken:

Donderdagavond 19.45 – 22.00 uur

## Vormen van kunstuiting

- tekenen
- schilderen
- etsen, druktechnieken
- 3– dimensionaal werken
  - boetseren
  - beeldhouwen
  - houtbewerking



## Werkwijze

Samen met de docenten wordt een jaarrooster samengesteld. Dit rooster bestaat voornamelijk uit blokken van enkele weken. In elk blok wordt een andere techniek aangeboden of toegepast. Ook wordt aandacht geschonken aan composities en worden verschillende materialen uitgeprobeerd. Hierbij krijgt iedereen de gelegenheid om zijn of haar eigen stijl te ontwikkelen of te behouden. Er wordt gewerkt met modellen, portretten en stillevens.

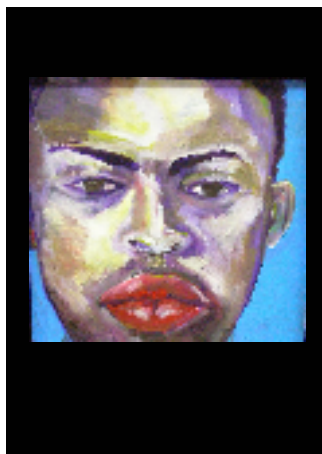

## Werkweekend

Jaarlijks wordt er geheel vrijblijvend een werkweekend aangeboden, waarbij de deelnemers op locatie kunnen werken. Deze weekenden zijn reuze gezellig en leerzaam.

